

Referencia: **WO-464991 [COMPLEX:  
454020]**

Tipo inmueble: Apartamento

Operación: Venta

Precio: **530.000 €**

Estado: Buen estado

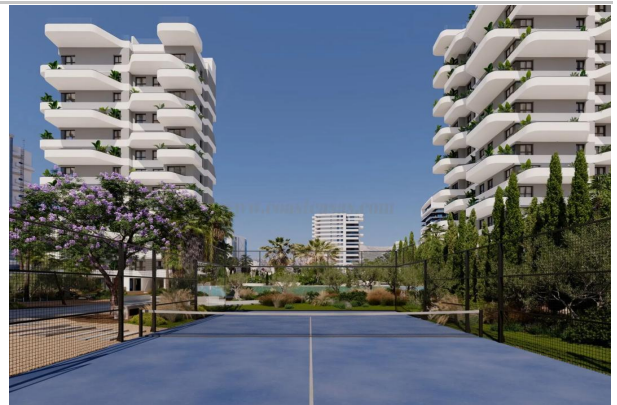

Población: Calpe

Provincia: Alicante

Cod. postal: 3014

Zona: Calpe



**M<sup>2</sup> construidos:** 147      **Garajes:** 1      **Dormitorios:** 3

**Baños:** 2

### Descripción:

Proyecto residencial de nueva construcción ubicado en Calpe, en plena Costa Blanca, diseñado para ofrecer un estilo de vida contemporáneo en un entorno excepcional entre mar, naturaleza y ciudad. El conjunto residencial, de carácter privado, dispone de control de acceso y servicio de conserjería, garantizando seguridad, privacidad y confort. Las viviendas, disponibles en tipologías de apartamentos y áticos de 2 y 3 dormitorios, destacan por sus amplias terrazas y espacios abiertos que prolongan el interior hacia el exterior. Desde las viviendas se disfrutan vistas abiertas a la Playa del Arenal-Bol, al Parque Natural de Las Salinas y al emblemático Peñón de Ifach, creando un paisaje único y altamente valorado. El residencial ha sido concebido para potenciar la calidad de vida de sus residentes, incorporando completas zonas comunes, entre las que destacan: Piscinas para adultos y niños, con carril de nado Amplia zona de juegos infantiles Pista de pádel Gimnasio equipado Espacios para aparcamiento de bicicletas Estos espacios han sido diseñados para el ocio, el deporte y la convivencia, favoreciendo un estilo de vida activo y relajado. La promoción se sitúa en una zona de nueva creación, a tan solo unos minutos de la playa, permitiendo disfrutar de la cercanía al mar sin renunciar a la comodidad de los servicios urbanos. Calpe, reconocido destino turístico de la Costa Blanca, combina valor ambiental, playas de calidad y una amplia oferta de servicios, convirtiéndose en un lugar ideal tanto para residencia habitual como para inversión. Una propuesta residencial pensada para quienes buscan vivir o invertir en una vivienda moderna, con vistas privilegiadas, excelentes zonas comunes y una ubicación estratégica en uno de los enclaves más atractivos del Mediterráneo.